



*Presentasjon av  
ATS -Luster  
for  
ordførarar og  
rådmann  
19.01.24*



# ATS

## *Tilrettelagt arbeid i Luster*

*kommunalt arbeids- og opplæringstilbod for yrkes- og utviklingshemma.*





## ATS Luster – fakta: Tilrettelagt arbeid

- Kommunal eining
- Tilbod for yrkeshemma og utviklingshemma
- Lokalisert Gaupnegrاندane
- Ca. 50-60 medarbeidarar totalt inkl. personalgruppa
- Personalgruppa: ca 8 faste stillingar + prosjektmedarbeidarar, engasjement, ekstrahjelp, etc, tilsaman 11 personar
- Nettobudsjett ca. 4,25mill kommunalt bidrag
- Inntekter ca. 3 mill



# Medarbeidarar på ATS hausten 2018

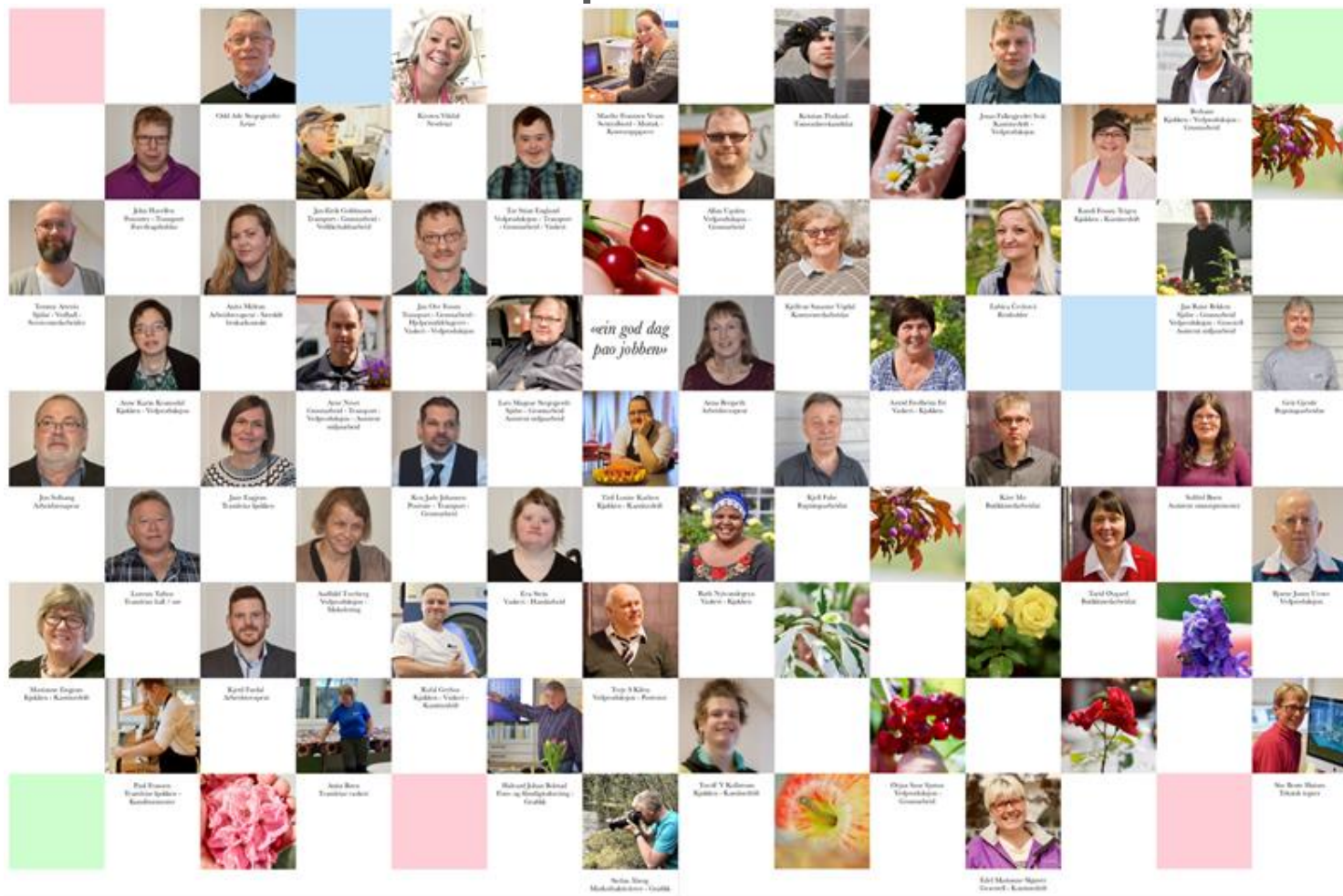



# ATS - overordna mål:

- Gje ulike grupper yrkeshemma i Luster eit best mogeleg tilpassa arbeids- og opplæringstilbod





## ATS - Oppgaver og tenester – «mangesysleri»

- Vaskeri, utleige av dukar og sengetøy, rulling, stryking, reparasjon av arbeidstøy m.m.,
- Vedproduksjon, inkludert transport ut til kundar
- Produksjon av brødvarer og kaker, kantinedrift, catering
- Grøntarbeid/hagestell
- Gravstell
- Snekkeravdeling, mobile minibygg mm
- Hjelpemiddel-teneste, lager, transport og førefallande
- Vaktmeistertenester, intern service og reparasjon
- Transport: Matrute, intern persontransport + div. eigentransport og transport for kundar, flyttehjelp
- Utleige av elsyklar
- Postruter
- Fukt på jobben
- Filmprosjekt, presentasjon på dig. plattformer, biletbøker mm
- Telefon- og kundemottak
- Div. «mindre» oppgaver
  - Makulering, riving og pakking av bomullstøy, pakking av strøsand, div. pakking, eige plantearbeid,
- Utplassering i andre verksemder, - oppfølging av etablerte avtalar



## Brukargruppa

- **Faste plassar:** Uførestønad, restarbeidsevne, har behov for tilrettelagt arbeid
- **Mellombelse plassar:** Arbeidstrening, språkpraksis, utprøving, kartlegging, «restart», - søkt inn frå NAV, Vidaregåande skule, rusomsorg, psykiatri, lege, psykolog, nabokommunar, Sogneprodukter, Fretex, etc.etc
  - **«Kategoriar»:** Utfordringar i høve til arbeid, yrkeshemma, funksjonshemma, div. syndrom, skade, rus, psykiatri, utviklingshemma,

***Felles for alle: Har ei viss restarbeidsevne OG  
ønskjer/treng meiningsfullt å gjera..ATS = TILBOD***



# Leiargruppe og medarbeidarar







# Behov knytta til jobb/”dagaktivitet”

- Meiningsfulle oppgåver, - ei meining med å vera saman ut over fokus på eventuelle funksjons-nedsettingar
- Trivsel
- Aktivitet, opplevingar og utfordringar
- Sosial trening og nettverksbygging
- Kjensle av å lukkast, behov for anerkjennelse og respekt
- Knytta kameratskap/vennskap
- Arbeidstrening og læring av framferd på arbeidsplass
- Økonomi, motivasjonsløn
- Struktur
- Det daglege puslespelet:
  - Vekeplan ”rein”
  - Vekeplan skriven på





## Nokre "ledestjerner":

- Alle yrkeshemma kan bidra om arbeidet vert tilrettelagt
- Lokal fokus,- godt integrert i lokalsamfunnet
- Open og utadretta verksemd
- Individuelt, men...
- Kreativitet
- Personalgruppa
  - Stabilitet
  - Interesser
  - Kompetanse & kunnskap
  - Bevisst på sine roller
- Tidsperspektivet for utvikling
- Pengar er ikkje alt, men .....
- Om oppgåvene: Meiningsfulle, enkle, gjentakande,





# Det daglege puslespelet

AM reiser kl 13:30  
- Anne  
ONS kl 16:30

Kjøledøper/Kjell perm  
Lars Magne 14.30  
- Anita M

Reul  
kv legek 11:10  
- AM

ONS auser  
- Mette

**VEKEPLAN v.4. 22. - 26. januar 2018**

MÅNDAG 22	TYS DAG 23	ONS DAG 24	TORS DAG 25	FREDAG 26
<b>VED:</b> John KNF Tor Stian AM Jan Erik Per (9-12) Tor Sitan AM Tommy Lars Magnus Aidin Arntsen Jan Rune	<b>VED:</b> Anne 9-12.00 KNF Aidin Jan Erik Auldahl Anne JS Tor Sitan AM Arntsen Jan Ove Stein Ove (9-12) Bjarne (9-12) Ken Jarle Sækkertaget Kjell Geir Kristian Transport: Stein Ove Tommy	<b>VED:</b> John KNF Anne Karin Anna Jan Erik AM Lars Magnus LT Christian Stein Ove (9-15) Per (9-12) Jan Ove Jan Rune Ken Jarle	<b>VED:</b> Aina 9-12.00 Anna Tor Sitan KNF Auldahl AM Arne Jan Erik Jan Ove Jan Rune Vidar (09 - 14.30) Stein Ove (9-12) Bjarne Bjarne Jonas	<b>VED:</b> Terje Ken Jarle KNF Auldahl LT Tor Sitan AM Arne Jan Erik Stein Ove (9-15) Kjell Tor Sitan LMS transp. Lars Magnus Tommy Bjarne Christian Per (9-12)
<b>YASKERI:</b> Tor Sitan AB Astrid <b>KANTINEDRIFT:</b> Astrid JE Rafal Marianne <b>RÅDHUSK:</b> Jonas Anna, Renate vasker opp Anne leverer mat Telefon/mot: Marthe Eva	<b>YASKERI:</b> Anne Karin AB Ruth Transport Stein Ove <b>KANTINEDRIFT:</b> JE <b>RÅDHUSK:</b> Randi Renate Kontor assistent KV Halvard Johan scann mm Telefon/motak: Tiril Eva Christoffer -følge	<b>YASKERI:</b> Jonas AB Stein Ove Rafal <b>KANTINEDRIFT:</b> Randi Anne K Torolf JE PF Skjold: Arne <b>RÅDHUSK:</b> 77 Renate Kontor KV + Telefon/motak: Eva	<b>YASKERI:</b> Stein Ove transport Astrid AB Auldahl Marianne <b>KANTINEDRIFT:</b> Torolf JE Anna (kjøkken - vasker) <b>RÅDHUSK:</b> Anna/Tiril Renate Tor S og LMS lev. mat Halvard Johan scann mm Telefon/mot: Marthe Halvard Eva	<b>YASKERI:</b> Tor Sitan Rafal AB Ruth <b>KANTINEDRIFT:</b> Anne Karin Torolf JE Anna (kjøkken - vasker) <b>RÅDHUSK:</b> Anna/Tiril Renate Tor S og LMS lev. mat Halvard Johan scann mm Telefon/mot: Marthe Halvard Eva
<b>LEV. MAT:</b> VED: John KNF Tor Sitan AM Tommy LT Aidin Arne Jan Erik Jan Rune Lars Magnus og John H	<b>VED:</b> Anne Karin KNF Tor Sitan AM Ken Jarle Jan Ove Arntsetil 13.30 Arntsen Tommy Aidin Jan Erik Stein Ove JS Sækkertaget: Kjell Geir Kristian Vidar 11.12 - 14.30 Balansering: Laster: Halvard Johan Eilerting Anne Karin <b>KANTINEDRIFT:</b> Randi JE Renate m. H Eva Kontor KV. Telefon/motak: Tiril Posttatte: Terje mlf Posttatte: Ken Jarle	<b>VED:</b> Stein Ove AM Arne LT Jan Rune Jan Erik KNF Lars Magnus rydding avfall, ev. transport Anne Karin Anna Christian Arne Jan Erik Vidar ++ <b>KANTINEDRIFT:</b> Torolf JE Telefon/mot: Eva Helsepost: Ken Jarle Posttatte: Ken Jarle	<b>VED:</b> Jan Ove KNF Anna Tor Sitan AM Aidin Anna JV Arne Jan Erik Jan Rune Vidar ++ <b>KANTINEDRIFT:</b> Torolf JE Telefon/mot: Eva Helsepost: Ken Jarle Posttatte: Ken Jarle	<b>VED:</b> Ken Jarle KNF Tommy Tor Sitan AM Auldahl (77) Arne Jan Erik Kjell Stein Ove (9-15) TSE + AM Transport mm Lars Magnus Ken Jarle, <b>KANTINEDRIFT:</b> Torolf PF JE Eva Kontor: Telefon/motak: Tiril Helsepost: Terje mlf Posttatte: John H
→ Anne Rafal → Jan Erik	Rafal → Randi → Arne → Christoffer → Jan Erik John sym.	Rafal → Randi → bjarne sein TSE tonlegekl 11:10	Arne sym.	Lea perm Rafal Arne sym. kl 13:00 L77 til elfot Bursdag feiring

Rudstegående transport

Måndag Tysdag Onsdag Torsteg Torsdag

Matros

Balansgruppen (Anne Karin, Torolf, JE, Anna, Renate, vasker opp, Anne leverer mat, Telefon/mot: Marthe, Eva)

Sækkertoff

Busskjøring

Arne 9:30  
Arne-Larsen 10:00  
Kjellken Kl 10:00  
Vesete

X Tommas  
X Torolf  
X Jan Rune  
X Jan Erik  
X Tor Sitan  
X Arne (LMS)  
X Bjarne

Tiril  
Tiril  
Jan Ove  
Tommy

Til alle busstasjoner: Hadsteg og i perm når de blir over på bussen og når de kommer tilbake til bussstasjonen

Telefon/mot: Marthe  
Halvard  
Eva

TSE + AM Transport mm  
Lars Magnus  
Ken Jarle,  
**KANTINEDRIFT:**  
Torolf PF JE  
Eva Kontor:  
Telefon/motak: Tiril  
Helsepost: Terje mlf  
Posttatte: John H





## Kva med framtida?



- ❑ **Stor innsøking**
  - Behov for auka kapasitet, betra lokalitetar mm.
- ❑ **Utviklings-trend**
  - Auka tal yngre personar med meir omfattande behov
- ❑ **Større forventningar** hjå brukargrupper og omgjevnadane
  - Halda fram utviklinga av nye, interessante og ev. meir krevjande oppgåver



# 2024

- Vidare arbeid med allereie etablerte oppgåver: Ved, kjøkken, vaskeri, transport, grøntarbeid, div. filmprosjekt og scanning, minibygg mm.
  - Halda fram utviklingsarbeidet, finna nye jobbar innafor eksisterande ev. nye hovud-oppgåver
- **Div. aktuelle prosjekt:**
    - *«ATS 2024» – nybygg og opprusting*
    - *Hjelpemiddel-justera*
    - *Kle & sko mm*
    - *Vedmaskin-lydisolering mm*
    - *«Kulturen i Naturen» – filmprosjekt – slutførast 2024*
    - *Elsykkel-vidareføra*
    - *Carport-byggutvikling*



## «ATS 2024»

**ATS 2024 – betre forhold for inntil ca 50. personar inkl personalgruppa**

Retta opp det ein opplever som utfordrande i dag, og leggja til rette for vidare utvikling

**Kantine...** HMT- dagens kantine er for lita, gjev ikkje rom for den kvalitet og dei standardar som tal medarbeidarar og individuelle behov tilseier.. ønskjer større areal som gjev meir plass for dei som av ulike grunnar treng meir rom rundt seg, - rullestol, rørslehemma, sensitive for lyd/nærheit/mm - betre serveringsareal mm.

**Garderobar..** HMT - dagens ordning er eit lite rom - 2,3x2,8m- stappfullt av skåp + garderoleskåp på gangen.

**Gruppe- og møterom...** har eit møterom i dag, burde hatt min 2 slike rom til, gjerne eit større (10-12 personar) og eit lite (4-5 personar) inkl nødvendig utstyr

**Vaskeri og arbeidsrom...** meir areal.

**Minibutikk...** i hovudsak for egne varer og tenester,

**Treningsrom...** individuelle treningsmogelegheiter, eit «bedriftstilbod ATS»... matter og div apparat/benker... mm..... ikkje i konkurranse med treningscenteret, men i tillegg til...

«Brikka 2»... eit aktivitets- og arbeidstilbod som er tilpassa personar med større funksjonsnedsetting...erstattar dagens Brikka..

Div vedlikehald etc.. Ventilasjon i hovudbygget, installert ca 1995..





## Nokre av våre viktigaste samarbeidspartnarar

- Rådmannen og stabseiningane
- Servicetorget
- Helse (fysio, ergo, legane, psyk helseteam, rustenesta...)
- Heimetenester
- Pårørande
- PPT
- NAV
- Andre verksemder for yrkes- og utviklingshemma
- Lokalt næringsliv
- Habiliteringstenesta i fylket
- Vidaregåande skular
- M.m.fl.





# Marknadsføring

# ATS

**PRISAR PR. 60 L. SEKK:**

**BJØRK KR. 77,-**

**FURU KR. 62,-**

(prisar sesongen 2016 - 2017)

**RIMELEG TRANSPORT!**

**Andre produkt/tenester:**

- **Kantinedrift, brød og kaker**
- **Skule- og jobbfrukt**
- **Vask** av tepper, moppar, arbeidstøy, utleige av dukar à 80,-
- **Grøntarbeid/ hagestell**
- **Gravstell (i Luster)**
- **Digitalisering** («scanning»)
- **Transport, flyttehjelp**
- **Postruter**
- **Lettare monteringsarbeid**
- **Strøsand** i sekker
- **Mottak av bomullstøy og**
- **Produksjon av tørkefiller**

**RING ATS PÅ TLF.NR. 57 68 57 35**

e-post:

**odd.atle.stegegjerdet@luster.kommune.no**

**Ev. Servicetorget Luster kommune 57 68 55 00**

## Kaker & Festmat



GODT TIL  
KONFIRMASJON OG  
17. MAI!

KRANSEKAKE  
MARSIPANKAKE  
BLØTKAKE  
SNITTER  
RUNDSTYKKER  
MED MEIR

(BESTILLING MINST TO  
DAGER PÅ FØREHAND)



## Vaskeri & Utleige

PÅ TIDE Å  
FÅ VASKA?

DYNE OG PUTE  
DUNJAKKE  
OVERMADRASS  
TEPPE

VI KAN HENTE / BRINGE

ENKELT  
Å ORDNE  
FESTEN:

UTLEIGE AV  
STORE DUKER

OG  
SERVIETTER

## Gravstell & Hagestell



**ATS**  
- EIN GOD DAG PÅ JOBBEN

GAUPNEGRANDANE 15, 6868 GAUPNE  
VELKOMMEN!

57 68 57 35  
SENTRALBORD  
57 68 57 37  
KJØKKEN





# GRAVSTELL

- **ATS**
- **Gravstell pakke 1:**
- Start om våren:
- Rydda og ta bort gammel jord.
- Leggja i ny jord og planta.
- Døme på blomster som vert nytta er: (jmf. bilete)
- Sommarblomster vert planta når fare for nattefrost er over.
- 
- Luking og vatning ved behov, resten av sommaren.
- 
- Haust: rydda bort sommarblomster, plantar ein lyng.
- 
- 
- ---
- 1-30 mai plantar ein stemor
- 20 mai- 5 juni sommar- og kantblomster.
- Ca 1 sept planta ein lyng
- 
- ---
- Pris kr 1350,- (2016)
- Det kan gjerast avtale om at ein vil planta sjølv, og at ATS gjer luking og vatning: Pris kr 1000,- pr sesong.
- Det er høve til å få utført andre tenester etter ønskje, som td. til jul, påske, fødselsdagar... det kan vera plassering av liljer, krans, lys eller liknande.
- **ATS 21.04.16**





## Helse, sosial og omsorg

Helse

Legetenesta

Omsorgstenester

Økonomisk hjelp

Butilbod

Arbeids- og aktivitetstilbod

ATS

Varer og tenester

Prisliste

Kontakt

Seniortreff / dagtilbod

Huset

Inn på tunet

Frisklivssentralen

Betere balanse

Individuell plan

Transporttenester



Bilde galleri



Fleire filmar



[Føl ATS på Facebook](#)

ATS (Arbeids- og treningscenteret) eit opplærings- og arbeidstilbod for medarbeidarar med ulike behov for tilrettelagt arbeid. Tilbodet er behovsprøvd. Søkarar kan få eit tilbod under føresetnad av at det er ledig plass og at det finst høvande oppgåver å tilby.

Sentralbord: 57 68 57 35

Kjøkken: 57 68 57 37

**Adresse:**  
Gaupnegrandane 15,  
6868 Gaupne

**Leiar:**  
Odd Atle Stegegjerdet,  
tlf. 57 68 57 34





# Info om ATS, frå heimesida

- **Arbeids- og opplæringstilbod ATS**

Ved Arbeids- og treningscenteret ATS har kommunen sitt arbeids- og opplæringstilbod til ulike kategoriar yrkeshemma menneske.

Her vert det lagt stor vekt på trivsel, meningsfulle oppgåver tilpassa den einkilde, og kontakt med lokalsamfunnet gjennom dei varer og tenester som vert produserte.

- **Vilkår**

Tilbodet er behovsprøvd. Søkarar kan få eit tilbod under føresetnad av at det er plass ledig, og at det finst høvande oppgåver å tilby. Senteret har i dag ca 30 arbeidstakarar på fast plass, og eit varierende tal yrkeshemma på ulike mellombelse avtalar.

- Senteret jobbar tverrfagleg og på tvers av avdelingsgrenser. Tilbodet er under utvikling og justering for å kunna gje eksisterande og nye arbeidstakarar eit best mogeleg tilpassa og variert tilbod innafor tilgjengelege ressursar.



## Internettside ATS

- <http://www.luster.kommune.no/ats.391621.nn.html>
- Medarbeidaromtaler: <http://luster.custompublish.com/ats-medarbeideromtalar.4877498-177108.html>
- <http://luster.custompublish.com/wittgenstein-og-eg-det-stille- Alvoret-ny-side.5949557-394420.html>
- **Facebook: ATS**
- <https://www.facebook.com/groups/402158843174832/>



- ATS, - The movie

<http://luster.custompublish.com/ats-informasjon.4832892-169687.html>

- Wittgenstein og eg, Filmtrailer v. Jon Haukeland

<https://vimeo.com/50214575>, passord mop

- Ny film 2017







- *Julemiddag på Pyramiden*





# Før og utør før og no

*Det er med orda som med oss menneske. Dei skiftar meining, aldrast og går ut av bruk etter kvart. Stundom blir dei fornya og.*

Du skal ikkje meir enn 100 år attende før mange av oss var abnorme. Nokre var på asyl. Dei var sinnsjuke. Andre var uartige. Nokre av dei kom på anstalt. Tida gjekk, men ikkje alle kunne gå. Dei var uføre. Somme var vanføre. Dei fleste av oss var både friske og føre. Men det var før.

På folkemunne er det støtt nokre som har vore galne. Men det er gale. Det er slik med orda i språket, som med motar og evige sanningar, dei endrar innhald. Du skal helst henge med om du skal vere fagleg og politisk korrekt i språkvegen. For det fyrste har du dei uskjønelege orda,

dei som ikkje betyr noko, anna enn som symbol for faglege vendingar og ord. Den som veit kva BUP og PPT og IT og SHD betyr, er anten brukar eller personell, som er ord ein kan tenkje seg, den som kan. Ein brukar er ein som bruker noko, og det han eller ho bruker, er sikkert ei teneste. Ein som er personell er sikkert det same som ein tilsett, anten det no er i førstelinje- eller andrelinjetenesta eller i den tredje sektor, eller kanskje den fjerde nattevakt. Berre spør om du tør.

Så har vi orda som var bra nok i går, men ikkje i dag og neppe i morgon heller. Det er ikkje det minste rart at det er slik, for det er ei tung bær for eit ord å skulle forklare livets vanskelege og sjuke sider gjennom ulike ordningar og holdningar. Det er faktisk ganske abnormt, eit ord vi skjønar vi måtte ta farvel med. Det vart for abnormt. Asyl og anstalt har òg utspelt rolla si, men vi er glade vi framleis har institusjonar. Hugs at det er vesentleg skilnad på eit verna

hus og ein verna bustad. I det siste kan det korkje bu klientar eller pasientar, knapt nok psykisk utviklingshemma, men menneske med psykiske utviklingshemmingar. Ingen av dei er uføre, sjølv om det kan vere eit uføre for mange pårørende og andre med så fine språklege skilnader.

Vi kan like det eller la vere. Men eg trur språket må få gå sin gang, for ein stor del styrt av fagfolk, politikarar og byråkratar. Nye politiske grep og byråkratiske nyansar krev nye ord og uttrykk. Veiledende retningslinjer, er eit slikt uttrykk, på linje med ridande rytter til hest og smør på fleisk. Noko som er veiledende er jo ei retningslinje, same kva retning vi snur og vender. Vi treng kanskje veiledende retningslinjer. Heilt sikkert trengst det språklege retningslinjer.

Tekst: Olav Norheim