

Vedlegg 3 Distrikt Hestehagen

		Skildring	Status
Reinseanlegg	Slamhandtering	Avløpsslammet blir henta av Norva24 og levert til SIMAS etter gjeldande rutinar.	God
	Resipient	Resipienten er infiltrasjon i grunnen.	Svært god
	Utløpsleidning	Utløpsleidninga går frå slamavskiljaren til infiltrasjonsanlegget og er av ubetydeleg lengd. Ho vart lagd i 2013.	Svært god
	Reinseprosess	Reinseprosessen består av slamavskiljar på 24 m ³ som forbehandling til infiltrasjonsanlegg. Anlegget vart bygd i 2013 av Hydro Fortun og seinare overteke av Luster kommune. Det fungerer som føreset.	Svært god
	Reinseprosess etter nytt direktiv	Anlegget er dimensjonert for 49 PE og fell difor utanfor nytt direktiv.	Ikkje aktuelt
	Styringssystem (SD)	Anlegget har inga overvaking.	Dårleg
	Overløp	Slamavskiljaren har ikkje overløp.	God
Transportsystem	Hovudleidningar	Leidningsnettet er 108 meter, vart lagt i 2013 og er i PVC, truleg Ø160. Det er i god stand og har skikkelege kummar med god tilkomst.	Svært god
	Pumpestasjonar	Ein pumpestasjon løftar avløpet til slamavskiljaren i direkte tilknytning til anlegget. Stasjonen er komplett, har dobbel dykka pumpe og er i god stand.	Svært god
	Innsamlingsleidningar	Det er ingen innsamlingsleidningar utover hovudleidningane.	Ikkje aktuelt
	Overløpstersklar	Overløpet går til elva, utan overvaking.	Dårleg
	Styringssystem (SD)	Pumpestasjonen er ikkje tilknytt SD-anlegg.	Dårleg
	Framandvatn	Det er ingen utprega utfordringar med framandvatn, men mengdene er ikkje fullt ut kartlagde.	God
	Tilknytingsgrad	Alle tiltenkte eigedomar er tilknytte. Ved tilknytning av kringliggjande eigedomar må anlegget oppgraderast.	Svært god
Avløpsvatn	Energipotensiale	Anlegget er for lite til å vere aktuelt for vurdering.	Ikkje aktuelt
	Påslepp	Avløpsvatnet er i all hovudsak hushaldningsavløp, med noko kontordrift utan negativ påverknad.	Svært god
	Separering	Anlegget er fullt ut separert.	Svært god
	Utvikling	Anlegget er dimensjonert for dagens bruk og har difor ikkje kapasitet til vidare utvikling i området.	Dårleg

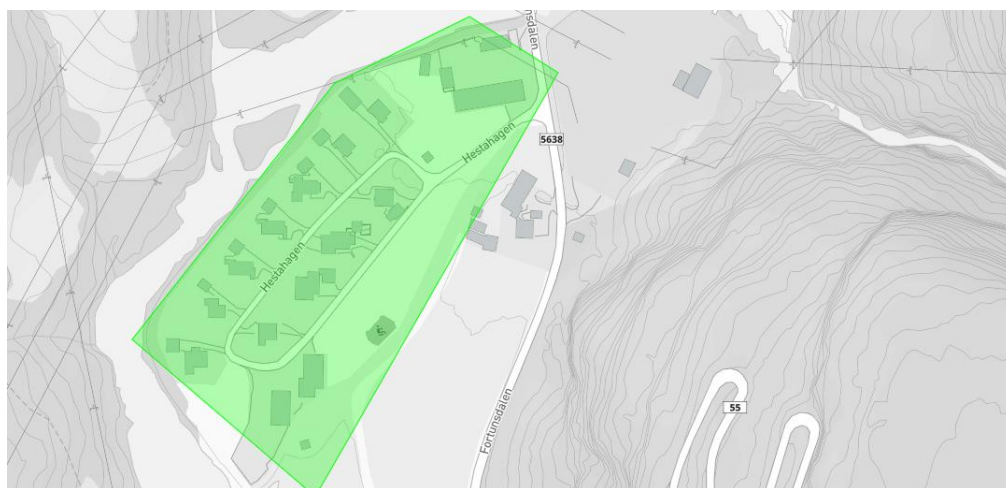

Figur 1: Illustrasjon av distrikt Hestehagen